

UCHWAŁA Nr XVI/128/2020

RADY GMINY JASTRZĄB

z dnia 31 marca 2020 r.

w sprawie nadania nazwy ulic w miejscowości Jastrząb.

Na podstawie art. 18 ust. 2 pkt 13 ustawy z dnia 8 marca 1990 r. o samorządzie gminnym (Dz. U. z 2019 r. poz. 506, z późn. zm.) oraz art. 8 ust. 1a ustawy z dnia 21 marca 1985 r. o drogach publicznych (Dz. U. z 2018 r. poz. 2068, z późn. zm.),

Rada Gminy uchwala, co następuje:

§ 1

1. Nadaje się drodze publicznej w miejscowości Jastrząb położonej w granicach działki nr ewidencyjny 98/2 nazwę ulicy: **księdza Strzeleckiego**.
2. Nadaje się drodze publicznej w miejscowości Jastrząb położonej w granicach działki nr ewidencyjny 799 nazwę ulicy: **Sosnowa**.
3. Nadaje się drodze publicznej w miejscowości Jastrząb położonej w granicach działek nr ewidencyjny 658, 804, w części działki nr ew. 1090 oraz w części działki nr ew. 1050 nazwę ulicy: **Żwirowa**
4. Przebieg i granice ulic oznaczone są na mapie stanowiącej załącznik do niniejszej uchwały.

§ 2

Wykonanie uchwały powierza się Wójtowi Gminy Jastrząb.

§ 3

Uchwała wchodzi w życie po upływie 14 dni od dnia ogłoszenia w Dzienniku Urzędowym Województwa Mazowieckiego.

PRZEWODNICZĄCY
Rady Gminy w Jastrzębie
Sławomir Chłaniński

dotyczący ul. księdza Strzeleckiego
położonej na działce nr ew. 98/2



Załącznik graficzny
do uchwały nr XVII/128/2020
Rady Gminy w Jastrzębiu
z dnia 31.03.2020 r.

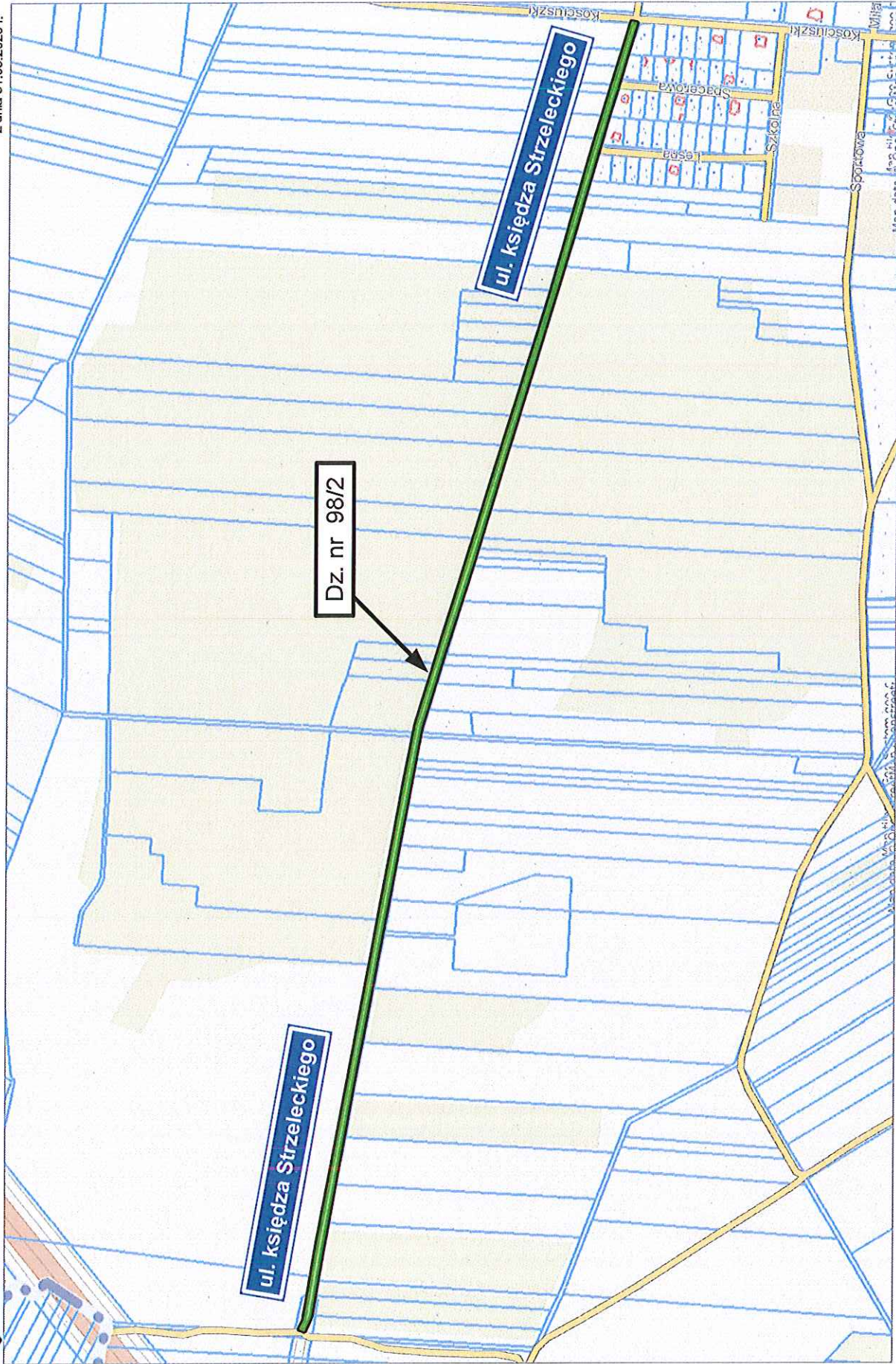

PRZEWODNICZĄCY
Rady Gminy w Jastrzębiu

Staw...

dotyczący ul. Sosnowej
położonej na działce nr ew. 799



Załącznik graficzny
do uchwały nr XVI/128/2020
Rady Gminy w Jastrzębiu
z dnia 31.03.2020 r.

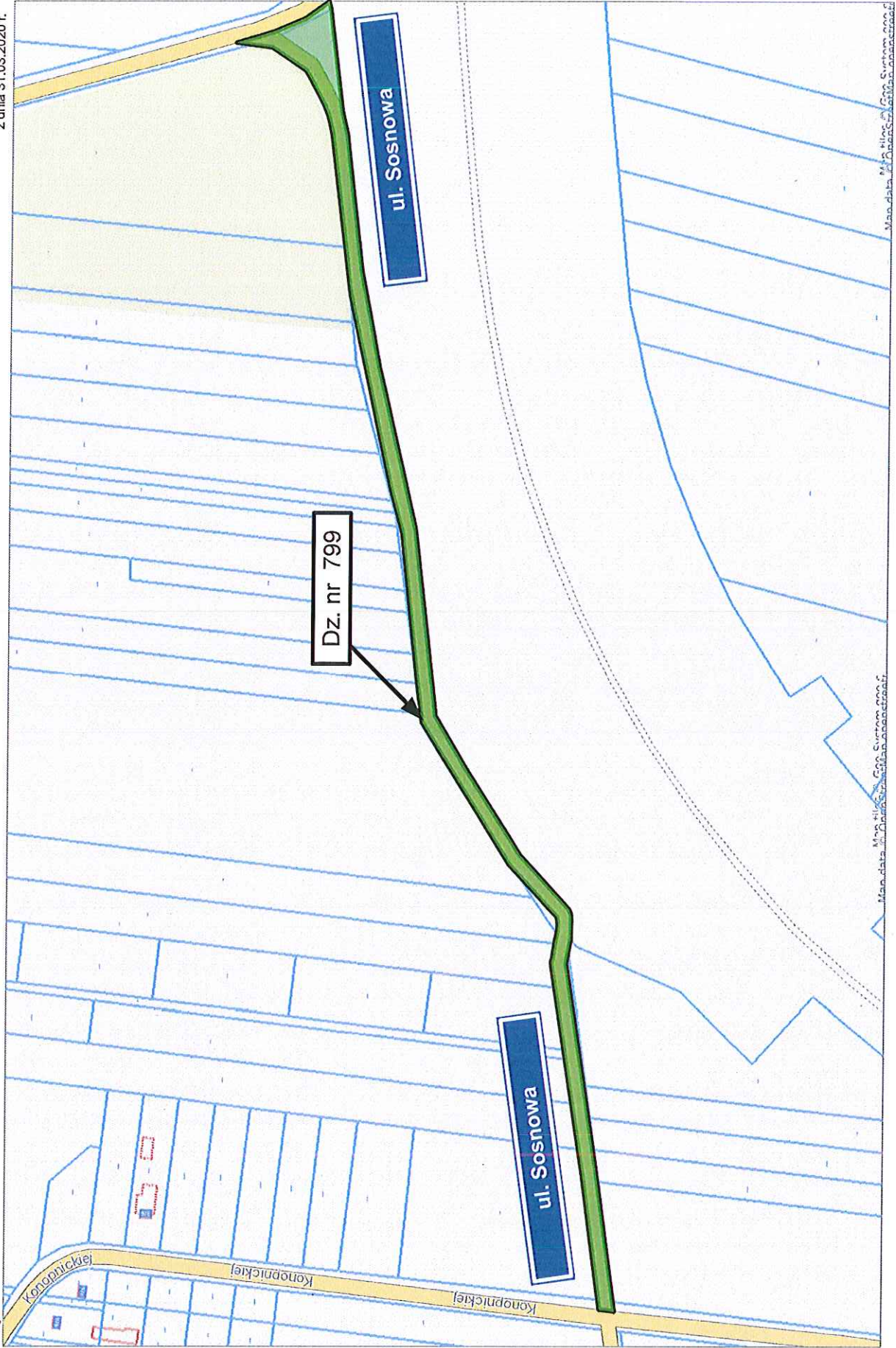

Mapa.daba...
Map.klic...
Map.data...

Map.klic...
Map.data...

Map.klic...
Map.data...

PRZEWODNICĄCY
Rady Gminy w Jastrzębiu



dotyczy ul. Żwirowej
położonej na działkach nr ew. 656, 804, 1090, 1050

Załącznik graficzny
do uchwały nr XVI/128/2020
Rady Gminy w Jastrzębiu
z dnia 31.03.2020 r.

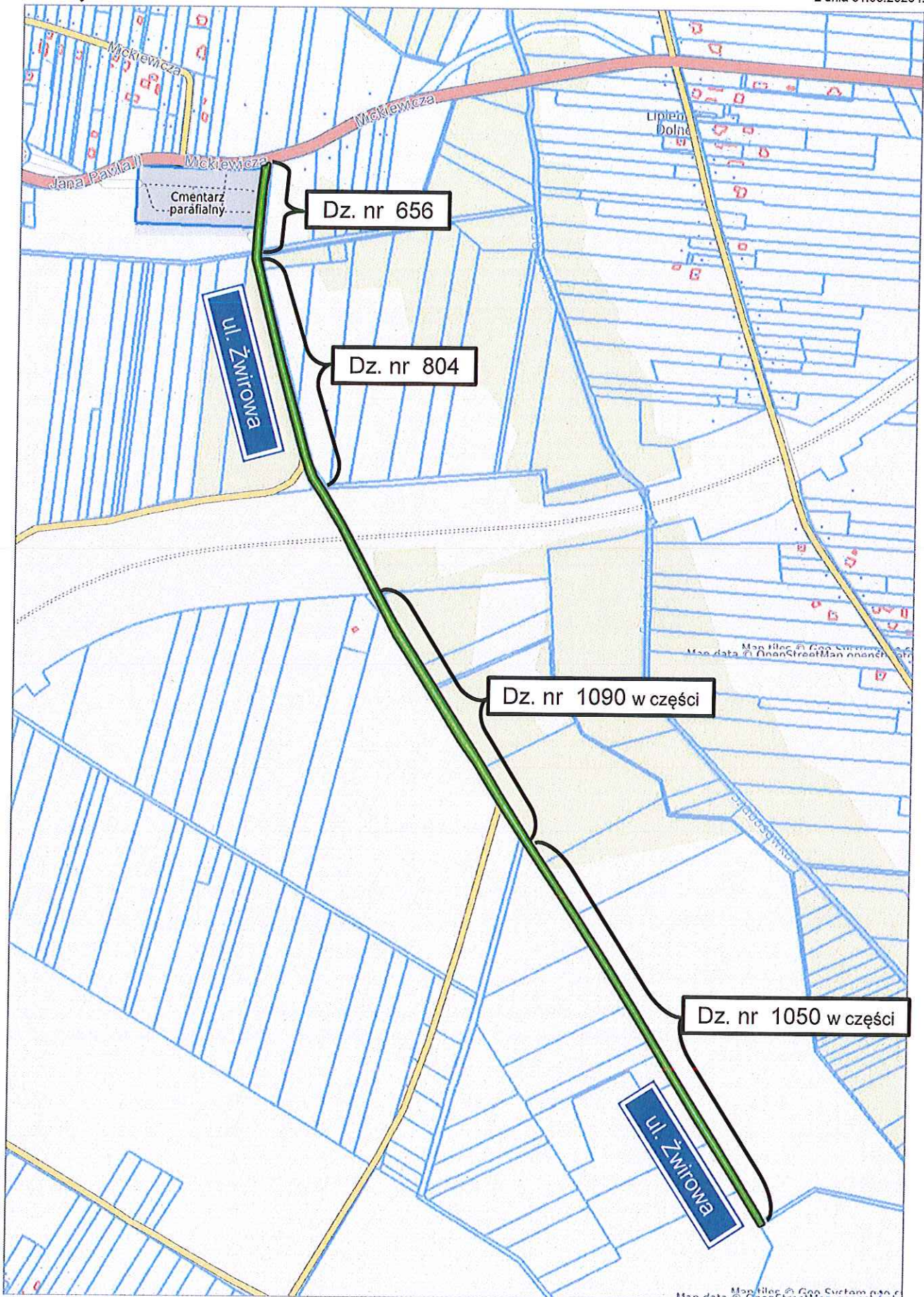

Map files © Geo System s.p.a.
Map data © OpenStreetMap contributors

PRZEWODNICZĄCY
Rady Gminy w Jastrzębiu
Sławomir Binkowski